

## RITRATTI

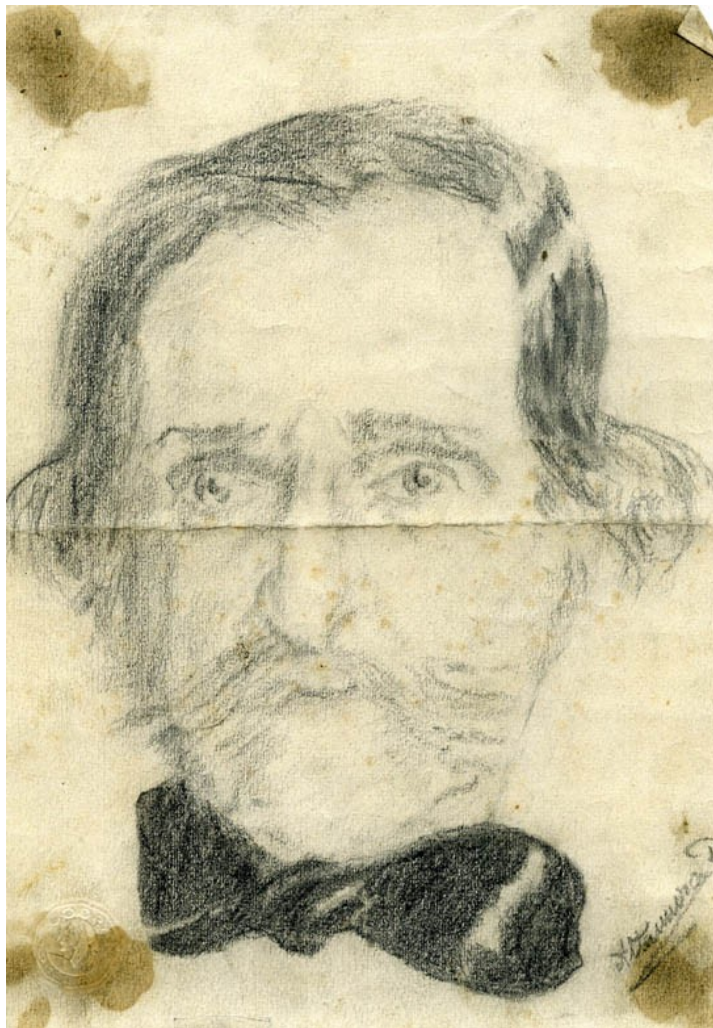

**1942 GIUSEPPE VERDI**  
matita su carta (17X24)

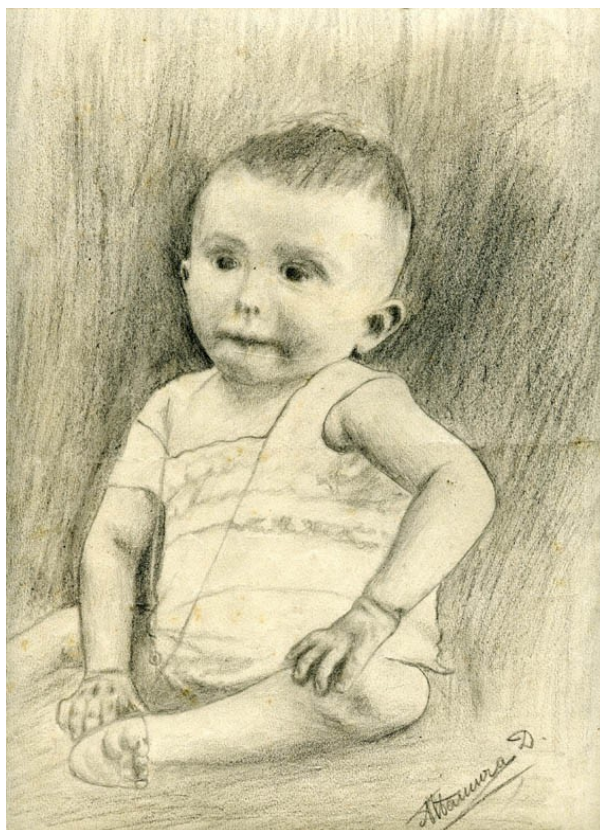

**1942 AUTORITRATTO DA PICCOLO** (da fotografia)  
matita su carta (25x33)



**1943 AUTORITRATTO** (eseguito il 25 maggio)  
matita su carta (49x34)



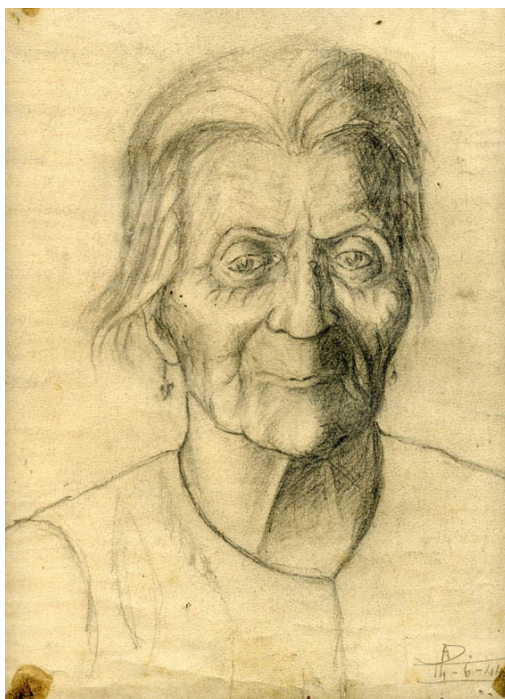

**1944 ANZIANA**  
matita su carta (24x33)



**1945 RITRATTO DELLA MADRE**  
olio su tavola (26x35)



**1945 MIA MADRE (ROSA BRUZZONE)**  
 terracotta dipinta di bianco (h 36x33)  
 (esposta a Genova, mostre proletarie del '48 e del '49)



**1945 MIO FRATELLO (ANDREA ALTAMURA)**  
 gesso (h 36)  
 (esposta alla proletaria di Genova del '48 e alla regionale di Genova del '53)  
 Genova, collezione privata



**1947 AUTORITRATTO** (eseguito il 4 ottobre)  
olio su tela (45x66)  
(esposto alla Proletaria di Genova nel '48 e ad Albisola nel '57)  
Proprietà del Museo di Arte Moderna di Genova Nervi





**1949 RITRATTO DI SIGNORE ("NANNI" CARBONE)**

gesso (h 33x19)



**1949 TESTA DI RAGAZZO**

gesso (19X30X22)



**1950 BAMBINO**  
carbone su carta (49x34)



**1950 VOLTO**  
inchiostro su carta (21x34)

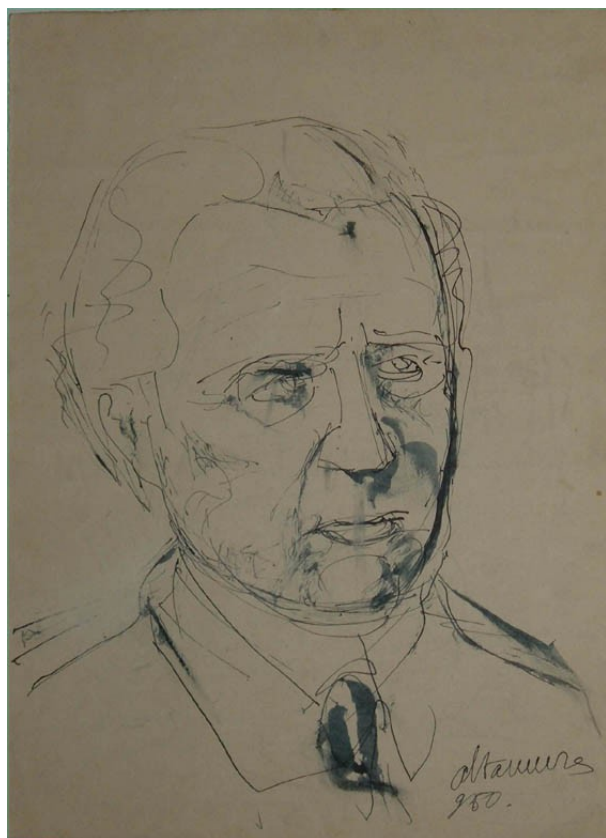

**1950 RITRATTO D'UOMO**  
inchiostro su cartoncino (25x34)

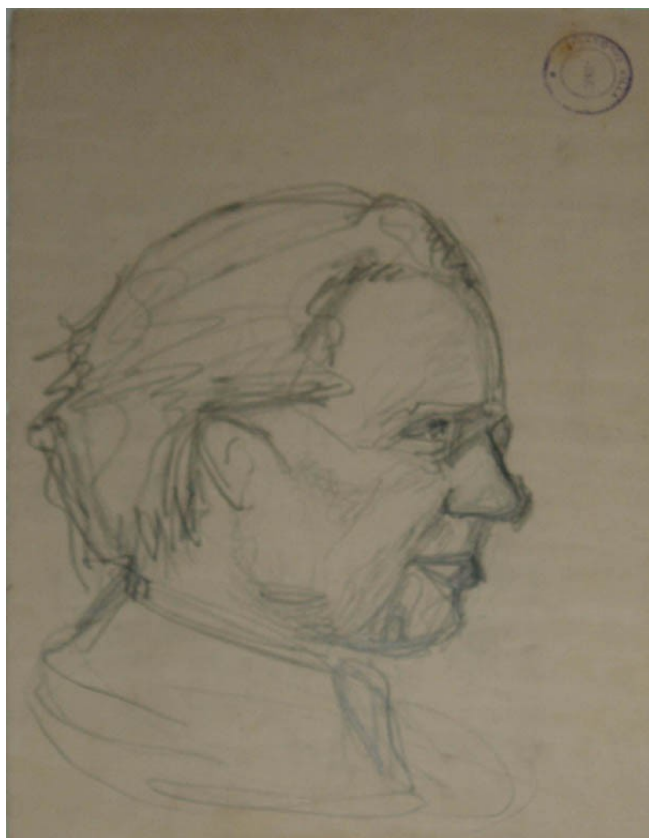

**1950 RITRATTO D'UOMO DI PROFILO**  
matita su cartoncino (25x34)





**1950 RITRATTO**  
carbone su carta (33x49)





**1951 RITRATTO DI SIGNORE**

gesso

(esposta a Genova, Arezzo e Roma nel '52, foto pubblicata su Annuario Artisti Italiani del 900)



**1951? CATERINA AGNESE. LA NONNA**

gesso (h 26)





**1951 VOLTO FEMMINILE**  
matita su carta (22x28)  
(esposto alla personale Galleria Il Punto, nel '72)

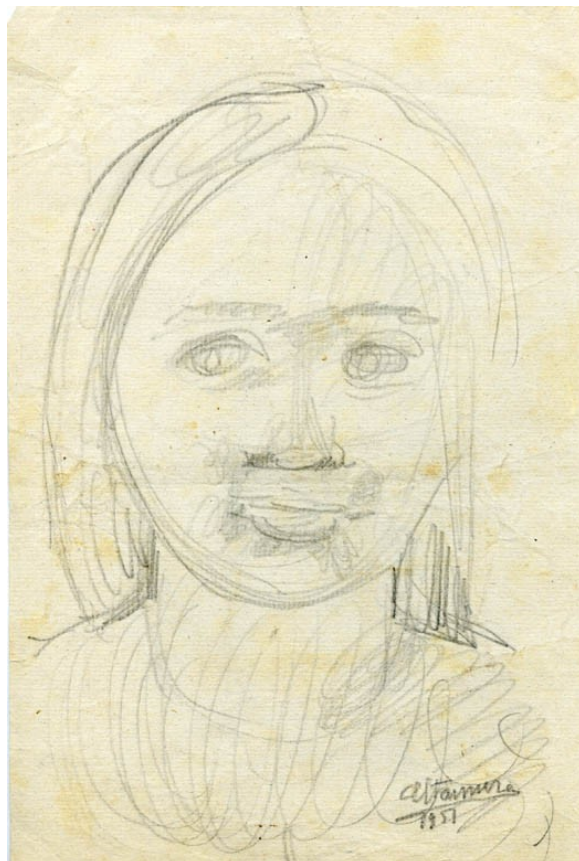

**1951 RITRATTO DI BAMBINA**  
matita su carta (20x30)

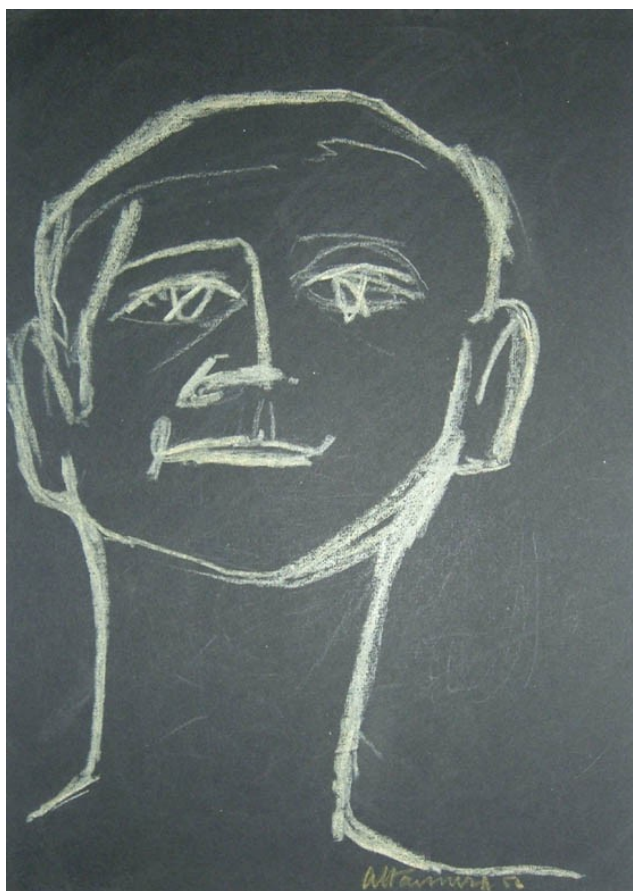

**1952 VOLTO MASCHILE**  
matita su carta nera (24X33)

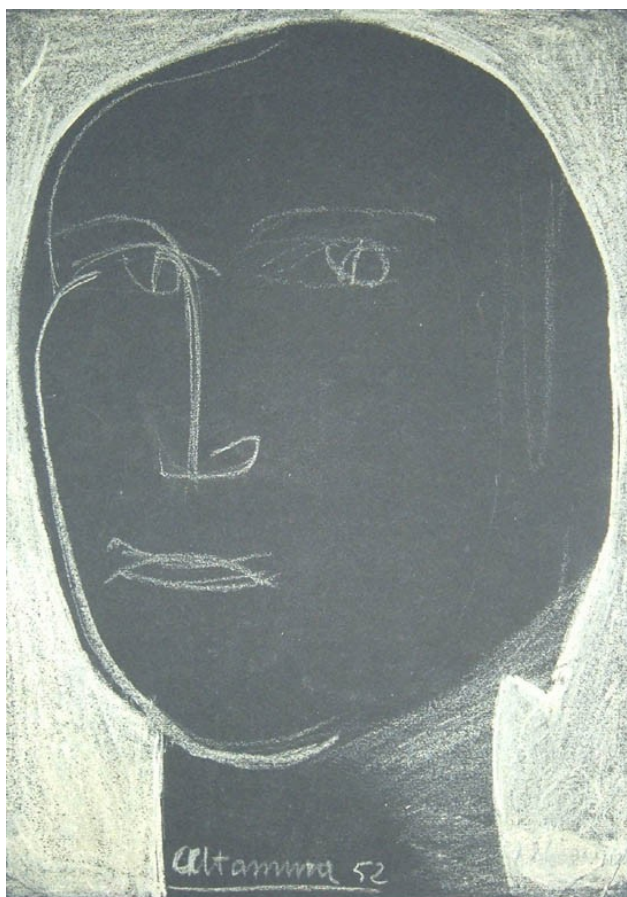

**1952 VOLTO MASCHILE**  
matita su carta nera (24X33)



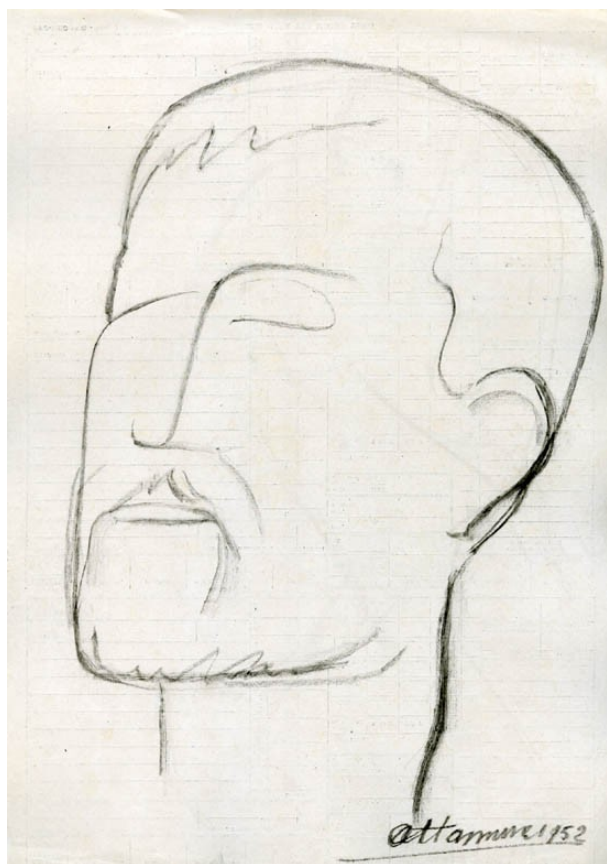

**1952 VOLTO MASCHILE**  
matita su carta (21x30)

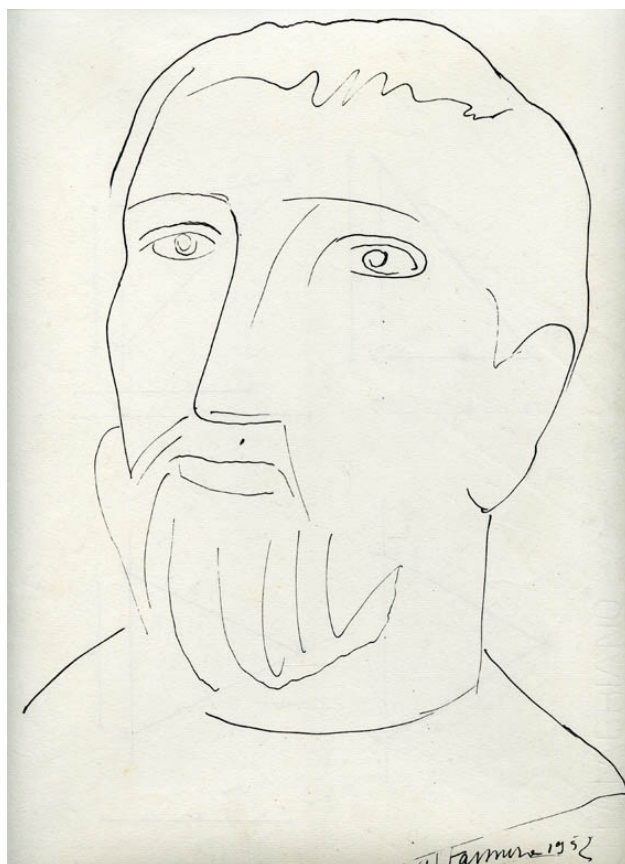

**1952 VOLTO MASCHILE**  
inchiostro su carta (25x32)

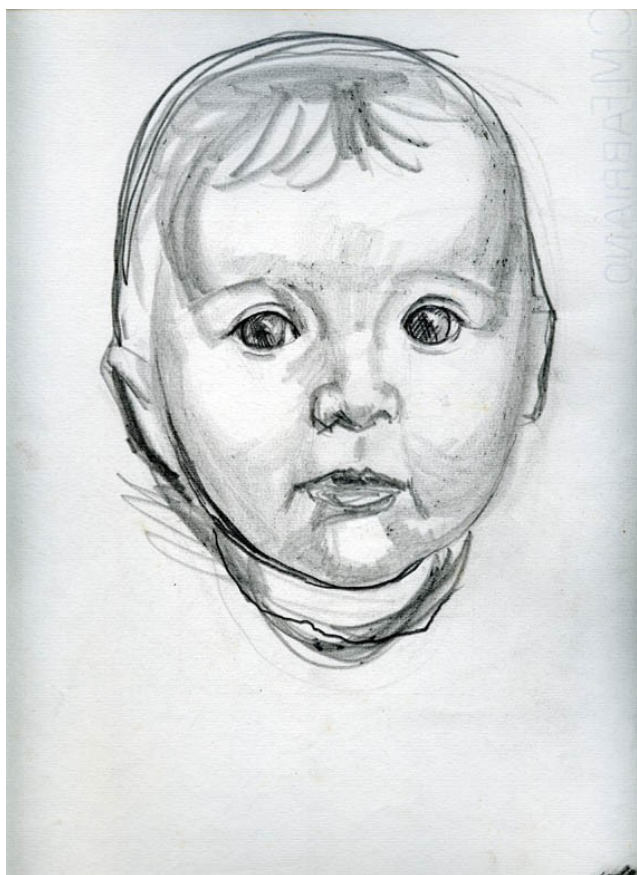

**1955 ? RITRATTO DI BAMBINO**  
carbone su carta (24x33)



**1955 ? RITRATTO DI BAMBINO**  
carbone su carta (24x33)





**1955 ? RITRATTO**  
matita su carta (34x48)



**1956 RITRATTO**  
carboncino su carta (33x42)



**1960**  
cera



**BAMBINO**  
(14x20x11)





**1961 RITRATTO (LUIGINA MONTEVERDE)**  
gesso (h 32)



**1961 RITRATTO DI LUIGINA MONTEVERDE**  
olio su tavola (24X29)



**1961** ritratto di Donato Altamura eseguito dalla moglie Luigina Monteverde  
olio su tavola (24x37)



**1963 MATERNITA' (FABRIZIO)**  
matita su carta





**1963 IN LUGA (LUIGINA E FABRIZIO)**  
acquerello su carta (24x33)



**1964 MATERNITA' (LUIGINA E FABRIZIO)**  
tempera su cartone (54x71)



**1966 FAMIGLIA AD ALBISOLA**  
pastello (42x35)



**1963 AUTORITRATTO**  
tempera su cartone (41x45)



**1963 SIGNORE DI PRA'**  
olio su tela collezione privata





**1964 SIGNORE DI PRA'**  
olio su tela      collezione privata



**1963 RITRATTO DI MIO FIGLIO FABRIZIO**  
olio su cartone (19x24)



**1965 RITRATTO DI MIO FIGLIO LUCA**  
olio su tavola (26X35)





**1973 RITRATTO DI LUCA** (non finito)  
olio su tela (30x40)  
Verona, collezione privata



**1973 RITRATTO DI FRANCESCO ALTAMURA**  
olio su faesite (28x35)  
Genova, collezione privata



**1973 RITRATTO DI FABRIZIO** (non finito)  
olio su tela (40x50)  
Genova, collezione privata



**1973 RITRATTO DI GIGLIOLA GENTA**  
olio su faesite (28x35)  
Genova, collezione privata



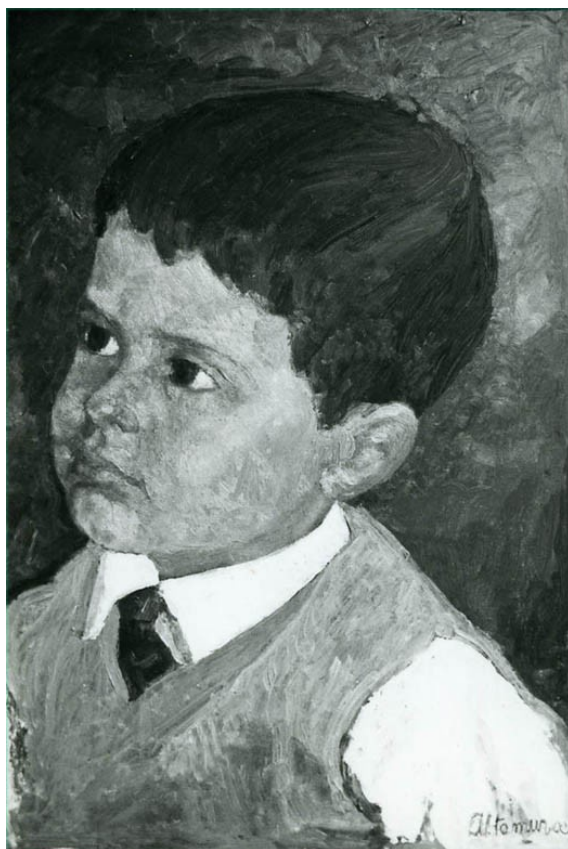

**1973 RITRATTO DI PAOLO GENTA**

olio su tela

Genova, collezione privata



**1975 RITRATTO DI FABRIZIO**

olio su cartone (26x35)

Genova, collezione privata



**1975 RITRATTO DI MARCO ROETTO**  
matita su carta



**1976 RITRATTO DI MARIA TERESA GENTA**  
olio su tela (30x40)  
Genova, collezione privata



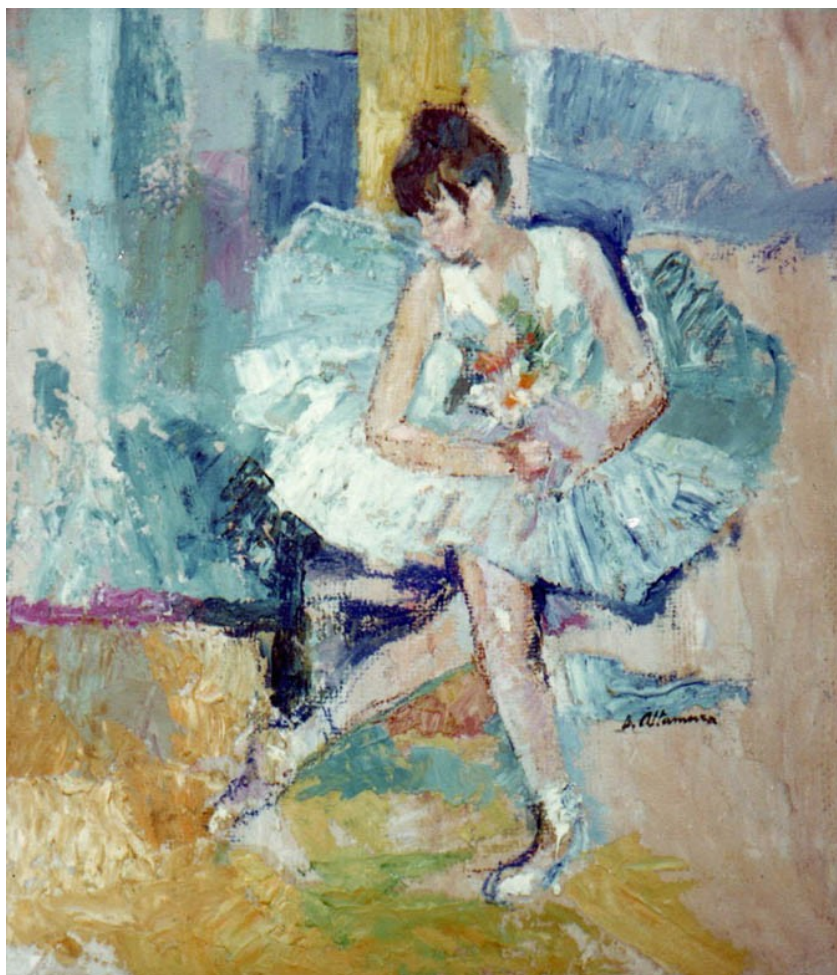

**1976 BALLERINA (GIGLIOLA GENTA)**

olio su cartone telato

Genova, collezione privata



**1976 RITRATTO DI PROFUMO**

olio su tela (50x40)

Genova, collezione privata



**1976 RITRATTO DI PROFUMO**

olio su tela (50x40)

Genova, collezione privata